Bulletin des Anciens et Amis de l'ECA
N°61 jan 2019

L'ÉcaLien

/site/aaeca74 - Aider - Transmettre - Partager

A toutes et à tous une bonne année 2019 !

Changement de cap…

Notre président, David, en présence de Joseph Métral (président Association Foncière) et Jean Claude Fuinel (président OGEC), entourés de Michèle Gendre, comptable de l'ECA, et Odile Mauris, Maire adjointe à Annecy le Vieux, lors de la remise des diplômes aux élèves de l'ECA

Lors de notre AG du 16 novembre 2018, Jean Claude Fuinel, président de l'OGEC-ECA, a dévoilé une partie du projet de notre future école, intégrée à l'ISETA sur son site de Chavanod (voir p.4). Cap vers l'ouest annécien !

Jean Marc Vuagnoux

C'est avec beaucoup de tristesse que nous avons appris le décès le 3 novembre dernier de Jean Marc, notre secrétaire.
Notre amicale perd un ami qui a tant donné à notre école et qui est trop rapidement parti.
Nos pensées vont vers Monique, son épouse, et toute sa famille.

Voir page 3

Nous avons également appris les décès de Paul Mugnier et de Serge Boex.
Fin d'année bien triste pour notre association.

p2
- Le Mot du Président
- L'Agenda
- Membres CA

p3
- AG 2018
- Jean Marc Vuagnoux

p4
- Changement de cap…
- Carole Top au top !
- Bulletin adhésion

Agenda

1 février 2019 : Tables Rondes
7 mars 2019 : Visite entreprise Maped
9-16 mars 2019 : Journées Portes Ouvertes
22 juin 2019 : Journée conviviale
15 novembre 2019 : AG ordinaire

A tous les membres

Un « trombinoscope » des anciens et amis de l'ECA est en cours de réalisation et est accessible sur notre site internet.
Pour ceux déjà « portraitisés » qui ne désirent pas être « visibles », ils peuvent nous envoyer un courriel.
Pour les autres…une photo peut nous être envoyée !

Conseil d'Administration

Bureau

Président : David Bado- 06.13.13.64.62
pbaelectricite@orange.fr
Vice Président : Serge Lacroix- 06.80.58.80.11
Sergelacroix@orange.fr
Secrétaire : Yves Aurange- 06.08.53.78.46
yvesaurange@gmail.com
Trésorier : Lucien Serain- 04.50.67.47.76
lucien@serain.net

Membres CA

Didier Demolis
ddfpt@lycee-eca.fr
François Faure- 06.83.31.49.23
francois.faure12@orange.fr
Louis Jacquemoud
louisjacquemoud@gmail.com
Louis Marin Lamelet
marin.bilout@gmail.com
Janine Moene- 04.50.60.01.60
jmoene@orange.fr
Paul Collet-
Paul.collet@wanadoo.fr

Le site Internet de notre école :
http://www.lycee-eca.fr/
Adresse Courriel: lycée-eca@orange.fr
Pour les Anciens:
https://sites.google.com/site/aaeca74/
aaeeca74@gmail.com

Pour que vive notre association !
Pense à envoyer ta cotisation (2018 : 25 €) à l'adresse de l'amicale :
AA ECA Lycée technique privé ECA
2 RUE DES CARILLONS
74942 ANNECY LE VIEUX
Chèque libellé à l'ordre de l'AA ECA
Ou par virement sur le compte de l'amicale
IBAN :FR7618106000199393674505015

Mot du Président

Cher(e)s Ami(e)s,

A l'aube de cette nouvelle année, je vous présente tous mes vœux de bonheur, de bonne santé, le plein de bonnes choses et je vous souhaite une merveilleuse année 2019.

J'ai une pensée toute particulière pour les amis qui sont allés se promener au lieu d'aller en classe.
Que chemin faisant, ils pensent à nous autant que nous pensons à eux.
La force de l'amitié et du souvenir restera intacte malgré l'absence.
« Que les Cieux vous soient propices, les copains… »

Pour notre Amicale, le second trimestre est synonyme d'actions.
Les tables rondes se dérouleront début Février et la visite de Maped en mars, sous la houlette de l'ami Serge.
Ceux qui veulent participer, n'hésitez pas à vous faire connaitre.
Vous êtes les bienvenus.

Notre association se porte bien.
Le début de saison est plutôt favorable et je n'aurai de cesse à vous remercier de votre participation. (N'oubliez pas vos cotisations, votre participation est importante)

Remerciements aussi, à Paul et à Janine (ancien enseignant et secrétaire de l'école) d'avoir rejoint le conseil d'administration de notre Amicale.
Cela, sans oublier notre précieux Yves qui reprend du service comme secrétaire malgré son intensive retraite.

Mes amis, sur ces quelques mots, que l'année vous soit propice.
Au plaisir de vous voir au travers de nos manifestations, ou, aux portes ouvertes de l'école. (Les 9 et 16 mars).

Profitez de votre école, bientôt, une page importante va se tourner.
Dans l'attente de nos prochaines rencontres, merci de votre bienveillance.

Très Amicalement
David

Deux nouveaux membres intègrent notre conseil d'administration :
Janine Moene, ancienne secrétaire, et Paul Collet, ancien professeur.
Bienvenue à ces deux anciens (et encore jeunes !) de l'ECA

AG 2018
Emotion et fraternité

En début d'assemblée générale, un moment de recueillement a été demandé en mémoire de Jean Marc Vuagnoux, décédé quelques jours avant cette assemblée (voir ci-contre).

Mot d'accueil du président
David remercie tous les anciens présents ainsi que Jean Claude Fuinel, président de l'OGEC-ECA et Joseph Métral, tous deux membres du CA de notre école. Il salue également la présence de Janine Moene et Yvette Asnard, anciennes secrétaires emblématiques de l'école, Sylvie Veyrat, professeur et des amis qui se sont associés à notre assemblée.

Bilan d'activité
Jean Marc devait nous le présenter. En son absence et à l'aide d'une présentation diapo, François rappelle les évènements importants de notre association en 2018 :

- Visites des entreprises Maped site d'Argonay et de Décathlon site de Sallanches

Notre association accompagne les professeurs désireux de visiter avec leurs élèves des entreprises à la pointe des technologies :
-Journée Portes Ouvertes du 10 mars
-Journée conviviale du 23 juin au bord du lac d'Annecy

Bilan financier
Lucien nous donne les chiffres clés de l'année.
Pour 2 120.00€ de recettes, nous avons dépensé 2 587.82€.

Renouvellement du CA
Deux nouveaux membres intègrent notre conseil d'administration :
Janine Moene et Paul Collet.

Bilan moral
Notre président, David, se félicite de la bonne marche de notre amicale et remercie tous les anciens qui participent à nos assemblées et activités.
L'amicale aide l'école dans l'organisation des tables rondes et visites d'entreprises. Il précise qu'un travail important de recherche de stages est chaque année engagé, c'est un des buts de notre amicale.

Intervention de Denis Szypzak,directeur
Notre école compte actuellement 310 élèves dont 50 internes. Il convient d'ajouter 15 élèves en formation par alternance. Les résultats sont au-dessus de la moyenne académique (94% en BAC Pro).
Denis nous a présenté les premiers éléments de la réforme « Voie professionnelle » avec un développement du « mix » classique/alternance.

Intervention de Jean Claude Fuinel, président de l'OGEC
Depuis deux ans, Jean Claude Fuinel et Joseph Métral (Président de l'association des propriétaires) travaillent sur le rapprochement avec l'ISETA.
Ils nous ont fait le point du dossier (voir page 4)

Et notre assemblée s'est terminée par le traditionnel et fraternel repas des anciens, offert cette année par la direction…

➔ Voir le compte rendu sur notre site

Jean Marc Vuagnoux

Jean Marc (2e à partir de la droite) lors de sa dernière réunion du CA de notre amicale

Jean Marc

Après 18 ans passés à l'ECA en tant que Conseiller d'Education, et dès le début de ta retraite, tu adhérais à l'Amicale des Anciens Elèves, dans cette même école où tu as été élève de 68 à 71.

Rapidement tu as pris des responsabilités en assurant le secrétariat de l'association Tu alimentais également notre journal par des articles relatant les moments forts que tu as vécus dans l'exercice de ta charge d'Animateur en Pastorale Scolaire, ce que tu appelais ton ministère et de citer le cas douloureux du décès accidentel d'un élève, situation où il faut réconforter par des paroles d'Espérance, assurer le lien entre élèves, professeurs, famille. Tu écrivais que dans ces moments-là, une force intérieure agissait en toi, force d'Esprit Saint, liée à ta foi chrétienne, ta foi en Dieu.

Aujourd'hui, devant ton départ nous nous posons aussi des questions ; tu avais encore beaucoup à donner, à apporter aux autres, à tes amis, la paroisse, ta famille !

Devant nos doutes, nos interrogations, transmets nous un peu de cette force que tu avais au fond de toi, mais que tu ne craignais pas d'afficher.

Nous garderons de toi le souvenir d'un ami fidèle, fidèle à ses engagements, à ses convictions, ouvert sur le monde, sur les autres.

Texte de Bernard Carlioz remis par notre amicale lors de la cérémonie de l'A Dieu en l'église de Poisy le 7 novembre 2018.

Changement de cap !

Le projet avance…
Dans son intervention lors de notre AG , Jean Claude Fuinel, président de l'OGEC-ECA, nous a informés sur le devenir de notre école dans un tout proche avenir.

D'une part les bâtiments actuels vieillissent et des mises aux normes coûteuses seraient nécessaires. D'autre part les effectifs tant en élèves qu'en internes sont insuffisants pour pérenniser notre école.
Aussi le rapprochement avec un autre établissement devient nécessaire et c'est avec l'Iseta à Poisy que le projet se concrétise.

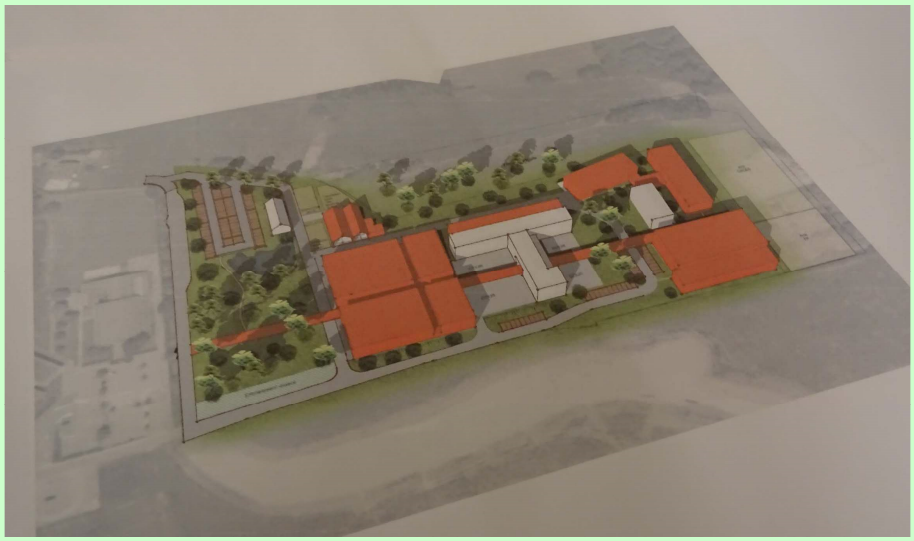

Une esquisse du projet de restructuration du site de Chavanod qui englobe les bâtiments de l'ECA (Architectes : AER)

A ce jour, l'architecte a été retenu et les premières idées d'implantation et de configuration étudiées avec une restructuration des bâtiments existants.
En mars 2019 l'administration des 2 entités sera regroupée. L'ECA reste inscrit en tant que lycée professionnel et dès à présent des formations BTS sont envisagées.

C'est, à l'évidence, un nouveau cap pour notre école.
Il reste à préciser les conditions financières (Coût de l'opération évaluée à 10M€) et à être attentif à la valorisation du tènement actuel à Annecy le Vieux.

Un projet sur 4-5 ans qui devrait donc aboutir vers 2024…

Carole TOP au top !

Pari gagné pour Carole (professeur EPS à l'ECA) qui, avec le dossard 55503, a terminé dans la première partie des athlètes au marathon de New York ! Félicitations

Remise des diplômes

Nous étions invités à participer le 24 novembre dernier à la remise des diplômes aux élèves en fin des différents cycles de formation.
Occasion d'évaluer la réussite des différentes formations de notre école et, plus cocasse, de prendre connaissance des activités professionnelles des récipiendaires après leur départ.
Parfois des métiers (provisoires ?) ou poursuite d'études bien différentes…

La tête et les jambes (ou les bras !)
En bleu, Hugo Tavernier, champion de France junior de lancer du marteau et élève diplômé à l'ECA.

Bulletin d'adhésion 2019 : 25 Euros		☐ Renouvellement ☐ 1ere Adhésion	
Nom, Prénon =			
Pour une première adhésion ou en cas de changement dans ta situation, complètes les cases suivantes :			
Adresse =		Année sortie ECA =	
Code postal, Ville =		Tél. (dom.) =	
Adresse @mail =		Tél. (mobile) =	