# La lettre

Bulletin des Anciens et Amis de l'ECA
N°33 – nov O9

## AG 2009

Vendredi 20 novembre à 19h- salle et restaurant ECA

Venez nombreux à notre assemblée, moment important de l'association : voir invitation avec ce bulletin

# Loup y es-tu ?

Lors de notre journée « écolo » et entre autres questions posées à nos accompagnants (ingénieurs Eau et Forêts), le débat sur la présence du loup dans nos alpages fit débat. Nécessaire pour l'équilibre de la nature, ils permettent « d'éradiquer » les animaux malades et d'éviter les pandémies…En cette période de grippe A (H1N1), il n'y a pas lieu de polémiquer, mais notre société (d'entreprises) n'a –t-elle pas parfois des loups aux dents longues qui n'hésitent pas à croquer pour mieux dominer ?…

Amicale des Anciens
de l'E.C.A
2, rue des Carillons
B.P. 233
74942 Annecy le Vieux

Quelques chiffres de notre école qui démontrent une certaine réussite : page 3

P.2 : Notre association : les infos essentielles
P.2 : L'Edito d'Yves
P.3 : Le mot du Président

P.4 : La Saga « historique » continue
P.4 : Bulletin d'adhésion…

# Calendrier 2009 :

**Assemblée Générale : Vendredi 20 novembre 2009 à 19h**

## Conseil d'Administration 2007

Bureau

Président : Serge Lacroix
04.50.27.92.01
serge.lacroix@maped.fr
Secrétaire : Yves Aurange
yaurange@perinter.com
06.08.53.78.46
Trésorier : David Bado
04.50.67.37.47
pbaelectricite@orange.fr
Vice Trésorier : Lucien Andolfatto
04.50.69.30.91
lc.andolfatto@free.fr

Membres CA et commissions

Patrick Bouvier
04.50.22.06.68
pnbouvier@wanadoo.fr
Bernard Brachet
Ctx-eca@orange.fr
Bernard Carlioz
becarli@wanadoo.fr
Roger Cressend
04.50.23.18.05
rcressend@sopragroup.com
Jean Déchamboux
06 33 79 30 98.
achp.dechamboux@orange.fr
François Faure
04.50.23.10.57
francois.faure12@orange.fr
Roland Frugié
Henri Maulet
06.72.92.57.16
henri.maulet@wanadoo.fr
Michel Poettoz
04.50.77.72.97
michelpoettoz@wanadoo.fr
Lucien Serain
04.50.64.02.33
contact@solution.logique.fr

Le site Internet de notre Ecole :
www.edres74.cur-archamps.fr/lycées
Puis : lyacyeca
Adresse E-Mail : lycée-eca@orange.fr

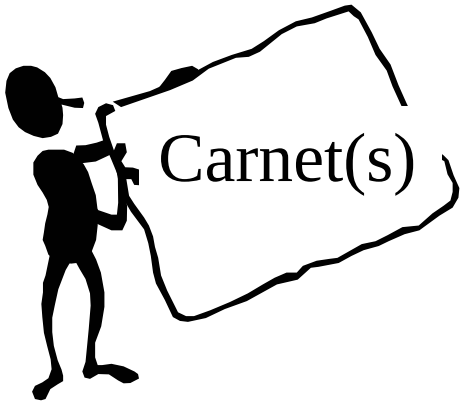


Une nouvelle à communiquer aux anciens et amis de l'ECA…

Si vous avez une adresse mail, n'hésitez pas à nous la communiquer pour recevoir « La Lettre » en format PDF.
**Contact : francois.faure12@orange.fr**

***

**C'est avec beaucoup de joie que nous avons appris le mariage de Lucien et Chantal. Après quelques années de vie commune et de balades en moto (entre autres choses…) ils se sont unis le 26 septembre dernier.**

**C'est l'esprit « serain » (dixit leur faire part) qu'ils ont signé pour le meilleur…le pire, ils n'y pensent pas !**

***

Pour la réunion du CA du 18 septembre, le parking de l'ECA était plein ! Pas par les voitures des anciens, mais par les invités à la cérémonie de départ à la retraite de Jean Berthet, remplacé par Paul Garcin à la direction diocésaine de l'enseignement catholique. Cette cérémonie avait lieu au gymnase de l'école en présence de notre évêque, Mgr Boivineau.
Présents également Roland Blampey et Denis Szypzak.
Et « La Lettre », sans appareil photos !

# Edito

L'angoisse destructrice……

La France est secouée par les récents événements de France Télécom et autres sociétés qui ont mis la performance avant tout et oublié que notre société était faite d'êtres humains, avec une sensibilité, une famille, des racines, des projets personnels et professionnels.
Ces sociétés ont crée une mauvaise angoisse, une angoisse qui tue et qui ne produit que du malheur, de la rancœur, du mal être, de l'angoisse qui détruit la famille, la vie.

L'angoisse pour moteur……

Récemment j'ai lu un article sur Jean Todt (Le journal du dimanche), article qui retrace une vie de succès, Paris-Dakar, 24 Heures du Mans, Champion du Monde des constructeurs avec Ferrari……..
En tant que manager il dit que son angoisse de mal faire, de ne pas tenir ses engagements lui a permis de rester humble. Que les équipes performantes se bâtissent avec des gens heureux, qu'il a toujours veillé à ce que ses collaborateurs reçoivent de l'attention, sachent que des compromis sont possibles.
Quel témoignage d'un homme, témoignage qui explique facilement sa réussite et qui devrait bien faire réfléchir bon nombre de nos managers, politiques et autres.
Petit moment de réflexion aussi pour nous et notre quotidien avec les autres.

Yves

**Pour que vive notre association !**
Pense à envoyer ta cotisation (20 €) à l'adresse de l'amicale :
AA ECA
Lycée technique privé ECA
2 RUE DES CARILLONS
74942 ANNECY LE VIEUX
Chèque libellé à l'ordre de l'AA ECA

**Une idée intéressante à nous communiquer ?**
Tu peux nous écrire :
AA ECA
Lycée technique privé ECA
2, rue des carillons
74942 ANNECY LE VIEUX
Tél. 04 50 23 31 66

## Le mot du Président

A peine les vacances passées nous voila replongés dans notre train-train de tous les jours (boulot ; dodo) sauf pour les veinards de retraités qui débordés d'activités, profitent pleinement des grasses matinées, des promenades, siestes, apéros etc. et se plaignent que les journées passent trop vite.

Donc je propose aux retraités de prendre un peu de leur temps pour créer une commission qui réfléchirait à l'action à mener pour redynamiser notre association dans les années à venir.

Surtout n'hésitez pas à nous transmettre des suggestions pour recréer un contact entre les anciens et les jeunes actuels qui rentreront dans la vie active dans quelques années : ils ont certainement besoin de notre expérience.

Nous attendons de votre part de nouvelles propositions d'activité pour 2010/2011.

Mais d'abord nous devons penser à notre assemblée générale où nous espérons vous voir nombreux pour nous retrouver entre anciens et discuter du bon vieux temps de l'ECA !

Serge

# Statistiques

La direction de l'ECA tient des statistiques détaillées des résultats des différentes filières de formation.
Les pourcentages de réussite sont excellents !
En 2009 :
BAC PRO : 93,55 %
BEP : 88,24 %
CAP : 80,56 %
BREVET: 87,27 %
J'ai repris les statistiques générales (600 données !) pour ne retenir que le nombre de diplômés qui sortent chaque année depuis 2002 de notre école. Les chiffres sont donc directement liés, de factum, au nombre d'élèves inscrits en dernière année et donc présentés aux examens.
En résumé, les courbes ci-dessous sont aussi dépendantes de l'effectif de l'école.
Depuis 2002, le nombre d'élèves (hors BTS) est passé de 332 à 207.
Le nombre de diplômés de 288 à 181.
Le pourcentage de réussite de 86,75 à 87,44 !
CQFD

François

Nota : Ceux qui sortent de notre école constituent le « vivier » de notre association

## Nombre d'élèves ayant réussi à leur examen

| | 2002 | 2003 | 2004 | 2005 | 2006 | 2007 | 2008 | 2009 |
|---|---|---|---|---|---|---|---|---|
| **RESULTAT GLOBAL BAC PRO** | 32 | 33 | 34 | 28 | 37 | 36 | 30 | 29 |
| **RESULTAT GLOBAL BEP** | 88 | 83 | 101 | 88 | 93 | 76 | 70 | 75 |
| **RESULTAT GLOBAL CAP** | 68 | 78 | 32 | 16 | 19 | 17 | 32 | 29 |
| **RESULTAT EXAMENS PROFESSIONNELS** | 188 | 194 | 167 | 132 | 149 | 129 | 132 | 133 |
| **RESULTAT GLOBAL BREVET** | 100 | 101 | 90 | 79 | 70 | 65 | 47 | 48 |
| **RESULTAT GLOBAL DES EXAMENS** | 288 | 295 | 257 | 211 | 219 | 194 | 179 | 181 |

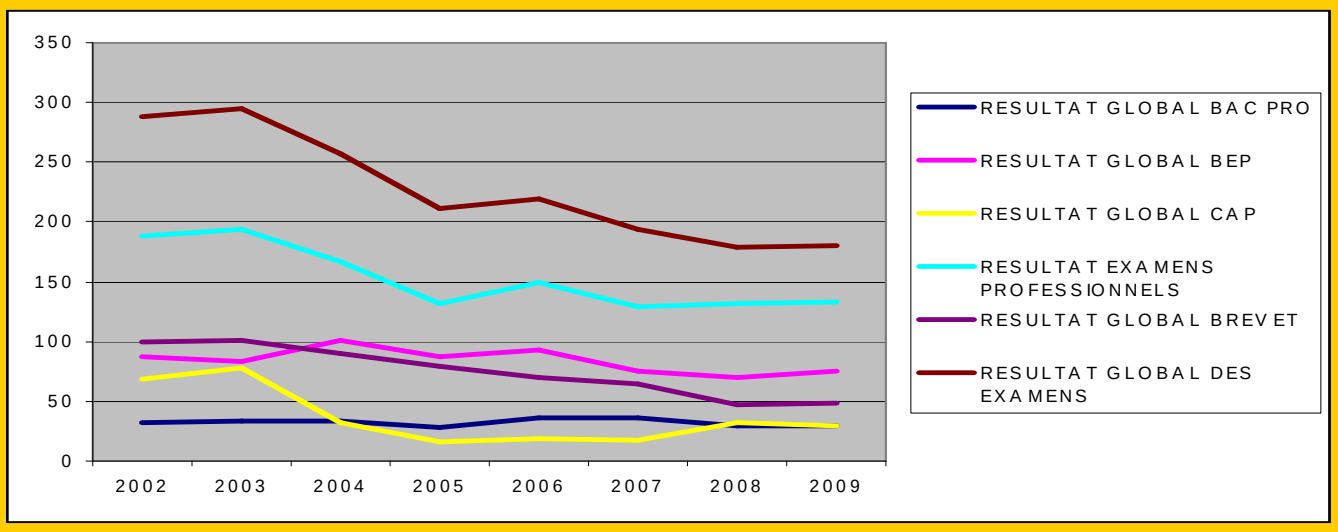

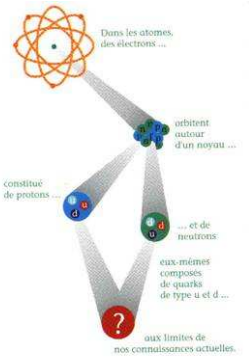

# La Saga de L'Amicale

racontée par Roland Frugié, ancien professeur

L'ECA recevant de plus en plus d'élèves, il fallut revoir le nombre de classes pour les accueillir. Des classes préfabriquées furent édifiées à la hâte et la rentrée s'effectua sans trop de peine.
Le père Haase et le père Roubert dirigeaient l'école. Le premier était porté sur les nouveautés, le second s'occupait de la marche de l'ECA…
Si bien que le père Roubert faisait à peu près tout et le père Haase s'appuyait sur lui, qui avait sa confiance et celle de tout le personnel !
Puis un jour le père Haase fut nommé « ministre des finances » par l'évêché et le père Roubert dirigea seul l'ECA. Quand je dis seul, cela veut dire qu'il avait compris l'attachement de la plupart des professeurs à leur école, et il ne faisait rien sans leur demander leur avis…
Un jour, l'Education Nationale, décida que les professeurs de 3e devaient enseigner la technologie !

L'ECA, école technique, dont le directeur était ingénieur et de nombreux profs passionnés par leur métier, répondit aux demandes de l'abbé Juget, qui était directeur diocésain à cette période.
Le succès dépassa les prévisions : de toute l'académie, qui compte 5 départements, les demandes d'inscription affluèrent !
Les « cours » remplissaient des salles entières, et pendant quelques années, profitant des vacances scolaires, ce ne furent pas moins de six cents personnes (dont j'ai encore les noms, ainsi que leur école) qui suivirent régulièrement ces cours. !

## Le père Roubert prend les reines…

En 1966, passation de pouvoir entre le chanoine Haase (à gauche) et le père Roubert : un gestionnaire remplace un visionnaire…

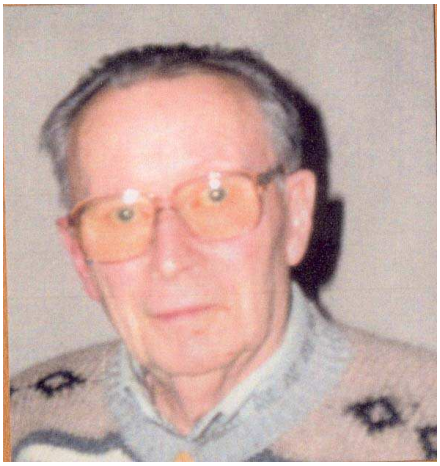

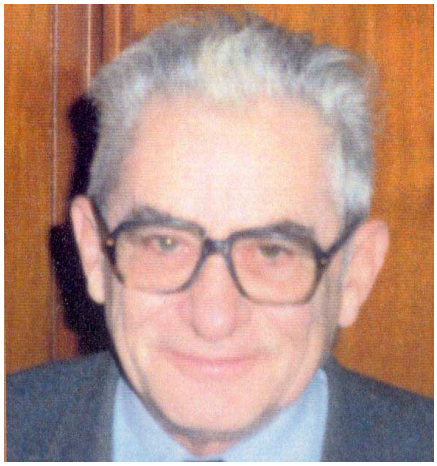

Certains réclamant des épreuves pratiques, des « sessions » furent organisées par les ateliers d'électricité et de menuiserie !
Je me souviens d'une sœur (car des civiles et des religieux suivaient ces cours) qui avait emporté des copeaux, faits par elle, avec une varlope bien affûtée. Elle était émerveillée par ces copeaux qui ressemblaient à des cheveux enroulés…et qu'il était impossible de trouver derrière une raboteuse…
Comment s'étonner que l'ECA soit connue (et appréciée) dans toute l'académie de Grenoble !

Notre école « tournait » bien, et tout le monde était satisfait. C'était une vrai ruche où chacun faisait son travail avec plaisir…Hélas cela ne dura pas.

Dans l'école publique, les étudiants s'ennuyaient.
En mai 68, ce fut l'explosion…

R.Frugié

Si tu as connu « mai 68 », n'hésite pas à nous envoyer tes anecdotes et documents pour « enrichir » notre histoire.

| **Bulletin d'adhésion 2009**<br>Cotisation annuelle : **20 Euros** | | ☐ Renouvellement<br>☐ 1ere Adhésion | |
|---|---|---|---|
| Nom, Prénom = | | | |
| Pour une première adhésion ou en cas de changement dans ta situation, complète les cases suivantes : | | | |
| Adresse = | | Année sortie ECA = | |
| Adresse mail : | | | |