La lettre

Bulletin des Anciens et Amis de l'ECA
N°38 – juin 11

25 juin 2011
Journée exceptionnelle :
Coupon réponse à nous retourner

70 ans et quelques rides !

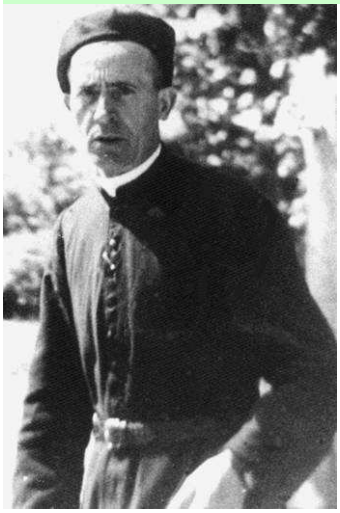

Le 25 juin prochain, l'ECA fête ses 70 ans ! A évènement exceptionnel, journée spéciale organisée par les différents "acteurs" de la vie de notre école. L'OGEC (gestion), les Associations de Propriétaires et de Parents d'Elèves, la Direction et les Enseignants...et les anciens. Toute une communauté au service des jeunes depuis cette année 1941 qui vit la création par l'abbé Doche (1ere photo à gauche) de l'Ecole Catholique d'Apprentissage en plein conflit mondial ! Depuis 12 ans notre association relate dans sa "Lettre" l'histoire de cet établissement technique atypique qui a vu passer des milliers d'élèves dont certains sont devenus célèbres...
L'ECA a toujours été à l'écoute des jeunes et le corps enseignants ne ménageait pas sa peine pour répondre aux nombreuses demandes. Concertation (photo du centre en 1964), mais aussi rigueur et clairvoyance.
Aujourd'hui notre école accuse les stigmates du temps qui passe. Les rides sont là (malgré les agrandissements et rénovations successives- en photo à droite, le foyer...ouf quel travail !), et la presse a annoncé son déménagement... Alors le 25 juin, venez nombreux encourager les acteurs de renouveau. Le Comité

Au fil des années...

Promo 48

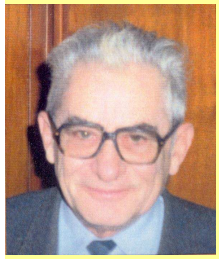

Père Roubert, directeur 1963-1977

R. Blampay, directeur 1977-2006

2001:60e anniversaire

Amicale des Anciens de l'E.C.A
2, rue des Carillons
B.P. 233
74942 Annecy le Vieux

Nouveau !

Une adresse mail pour notre association:
aaeeca74@gmail.com
N'hésitez pas à nous écrire ....

P.2 : Notre association : les infos essentielles
P.2 : L'Edito
P.3 : Le mot du Président

P.4 : La Saga « historique » continue
P.4 : Bulletin d'adhésion…

Calendrier 2011 :

- 25 juin 2011: 70 ans de l'ECA

- Octobre: Sortie dans le beaujolais

- 18 novembre 2011: AG

Conseil d'Administration 2010

Bureau

Président : Serge Lacroix
04.50.27.92.01
lacroixserge7400@yahoo.fr
Secrétaire : Jean Pierre Pol
Jean.pierre.pol@orange.fr
Trésorier : David Bado
04.50.67.37.47
pbaelectricite@orange.fr
Vice Trésorier : Lucien Andolfatto
04.50.69.30.91
lc.andolfatto@free.fr

Membres CA et commissions

Yves Aurange
06.08.53.78.46
yaurange@perinter.com
Michel Bernard Granger
m.bernard74@orange.fr
Patrick Bouvier
04.50.22.06.68
pnbouvier@wanadoo.fr
Bernard Brachet
Ctx-eca@orange.fr
Bernard Carlioz
becarli@wanadoo.fr
Roger Cressend
04.50.23.18.05
rcressend@sopragroup.com
Jean Déchamboux
06 33 79 30 98.
achp.dechamboux@orange.fr
François Faure
04.50.23.10.57
francois.faure12@orange.fr
Henri Maulet
06.72.92.57.16
henri.maulet@orange.fr
Joseph Pellarin
Jo.pellarin@orange.fr
Michel Poettoz
04.50.77.72.97
michelpoettoz@wanadoo.fr
Lucien Serain
04.50.64.02.33
contact@solution.logique.fr

Le site Internet de notre Ecole :
www.edres74.cur-archamps.fr/lycées
Puis : lyacyeca
Adresse E-Mail : lycée-eca@orange.fr
Pour les Anciens:
aaeeca74@gmail.com

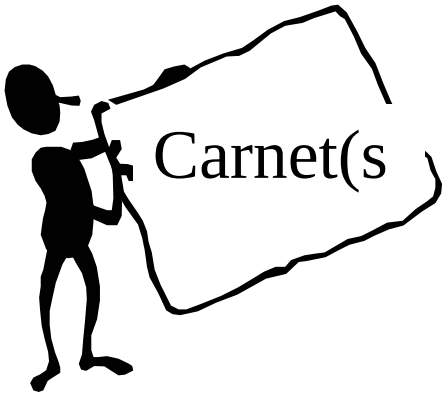

Une nouvelle à communiquer aux anciens et amis de l'ECA…

Si vous avez une adresse mail, n'hésitez pas à nous la communiquer pour recevoir « La Lettre » en format PDF.
Contact : francois.faure12@orange.fr

***

Le père Bocquet

Il nous a quitté le 3 février 2011.
Pour certains d'entre nous il fût le professeur d'histoire géographie. Le début des cours était d'un suspens « Hitchcockien » … son stylo montait, descendait sur la liste des élèves, nous retenions tous notre souffle, et puis : « Lucien parlez nous de … » ouf ! partie remise pour les autres !
Ces cours étaient riches, son autorité incontestable, son exemple restera dans nos mémoires à tous.

Né à Vaux, en 1921, dernier d'une famille de sept enfants, très jeune, il entend l'appel du Seigneur. Il entre au séminaire et est ordonné prêtre en mai 1947.
C'est à l'enseignement qu'il a consacré sa vie active : d'abord comme professeur au Collège de Thônes, puis à l'ECA à Annecy-le-Vieux.
A l'automne de sa vie il donnera de son temps au service des archives de l'Evêché.

Patrick Bouvier

Pour que vive notre association !
Pense à envoyer ta cotisation (20 €) à l'adresse de l'amicale :
AA ECA
Lycée technique privé ECA
2 RUE DES CARILLONS
74942 ANNECY LE VIEUX
Chèque libellé à l'ordre de l'AA ECA

Edito

« Fil conducteur invisible »

Dans tout système, qu'il soit personnel, professionnel ou militaire, il existe une chaîne de commandement...
Ce lien invisible ordonne le respect des uns envers les autres.

Ce fil pourtant résistant, se trouve quelques fois très endommagé ou rompu pour de bonnes ou de mauvaises raisons.
Cependant, d'accord ou pas avec le fonctionnement, la démocratie permet l'expression, la discussion, le débat en toutes circonstances.

En aucun cas, le désaccord justifie le manque de respect entre hommes ou femmes.
Certains, malheureusement de plus en plus nombreux, oublient cet attribut, ou ne l'on jamais appris… ils se comportent comme des voyous.

Plusieurs sombres raisons peuvent motiver cet état.
Je constate que la plus fréquente est **l'ambition.**
"Prendre la place de l'autre" c'est un vrai motif ….mais un siège, cela se gagne, avec travail, motivation, compétence et sûrement un peu de folie.
En aucun cas, cette envie personnelle ne doit aller contre le respect des personnes, de leur travail passé et surtout de leur expérience.

N'oublions pas, marchons droit, gardons cette fierté de nous regarder,
en somme comme en sport soyons de vrais " clients" !

David

Une idée intéressante à nous communiquer ?
Tu peux nous écrire :
AA ECA
Lycée technique privé ECA
2, rue des carillons
74942 ANNECY LE VIEUX
Tél. 04 50 23 31 66

Le mot du Président

Le 25/06/2011 nous allons fêter le septentenaire anniversaire de l'ECA. Quel parcours pour cette école créée en 1941 par le père Doche pendant l'occupation Allemande. Pour apprendre un métier mais aussi pour devenir un homme, apprendre à se gérer et régler les conflits avec son entourage.
Tout cela me parle, beaucoup d'interrogations et de souvenirs, et oui il y déjà 46 ans que le temps passe vite !
Je me trouvais dans l'atelier derrière un établi, lime à la main à usiner des pièces de mécanique de précision et d'assemblage. Maintenant plus de lime mais des centrales d'usinages ; des multi broches à commande numérique, etc.
L'ECA a su s'adapter aux nouvelles techniques avec des hommes compétents dans un monde industriel de plus en plus sophistiqué.
Je garde un très bon souvenir de mon passage à l'ECA et j'espère que les jeunes d'aujourd'hui garderont cette même image pour la retransmettre aux générations futures.
On vous attend nombreux à cette journée d'anniversaire !
Bien amicalement

Serge Lacroix

70 ans et quelques rides !

Les Anciens vont fêter aussi les 70 ans de notre école !

Réserve dans ton calendrier cette journée du samedi 25 juin 2011 !
Elle sera riche en contacts (ça peut servir), en échanges sur le passé mais également sur le futur (il y a du nouveau !)

Elèves de mécanographie en 1963

Table ronde professionnelle en mars 2000

Programme:
10h30: Messe en l'église de Sevrier
11h30: Accueil des participants à l'ECA
12h30: Interventions des "acteurs" au gymnase de l'ECA à Annecy le Vieux
13h15: Apéritif déjeunatoire

Ancien élève, amis, parent ou enseignant, tu es cordialement invité.
C'est l'occasion de se retrouver à l'ECA en cette année importante de notre école.
N'hésite pas à contacter un ancien de ta connaissance (par téléphone, par courrier,mail, sur Facebook...) et tu peux aussi nous écrire à l'adresse suivante:
aaeeca74@gmail.com

Interwieuv

François Blampey, le plus ancien élève..!

Avec André Lavorel et Bernard Blampey , François Blampey est un des premiers élèves de l'ECA. C'était en 1942!
- Bonjour, mon père (François est prêtre depuis 1954).
"Je suis entré à l'ECA en 1942 pour préparer un CAP de mécanique. A l'époque nous avions 2 trimestres pour choisir notre voie: Méca, Elec, Menuiserie..."

Ce fut un choix différent qu'il annonça à son père: Un cheminement vers Dieu et le séminaire en 1949...
8e enfant d'une famille de 12, il connu à l'ECA les cours sous l'occupation en 43-45, l'abbé Doche créateur de l'école et conserve le souvenir de M. Mogenier, prof de dessin.

Après avoir été vicaire à Sallanches (1954), la Roche et la Clusaz, il devient curé à Domency en 67, puis prêtre diocésain. En 2003 il prend sa retraite (à 75ans) mais continue à officier au centre Jean XXIII à Annecy le Vieux.
Ses passions : le ski qu'il vient par prudence d'arrêter et le jardinage.
Il aimait bien travailler le bois (il aurait pu en faire son métier) et est resté longtemps en contact avec Bernard Mermillod, constructeur de chalets à Thônes.
Son passage à l'ECA n'a duré que 3 ans. Il en garde un bon souvenir mais une voix l'appelait par ailleurs !

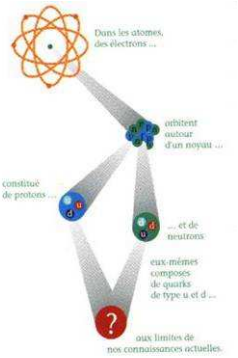

La Saga de L'Amicale

racontée par Roland Frugié, ancien professeur

En 1969, un projet de surélévation de l'école est à l'étude et les travaux traînent...

Alors le père Roubert décida de se rendre à l'usine qui devait fabriquer, située à 200kms! Il en avertit le directeur et le jour venu, accompagné de deux professeurs, ils se rendirent de très bonne heure le matin à l'usine en question. Ils furent très bien reçus, le directeur leur expliquant que ses bureaux d'étude étaient tous occupés à la charpente de l'ECA!

Effectivement ils visitèrent les ateliers où les machines à commande numérique (déjà) étaient capables de couper des énormes pièces au dixième près...et le bureau des dessinateurs qui avaient tous, sur leurs tables à dessins (à cette usine, pas encore de DAO), des plans destinés à l'ECA!

Les trois visiteurs ne furent pas dupes, mais l'essentiel était que la charpente fut posée avant l'hiver!

Le jour où ils arrivèrent avec gros renfort de camions grues et de nombreux ouvriers fut un jour mémorable...depuis le temps qu'on attendait!

Le montage devait durer une dizaine de jours puisque les pièces étaient toutes préparées au 1/10e près! Le travail commença et tout allait bien quand un incident interrompit le bon déroulement: il manquait 40 cm à un poteau!

Contraints d'interrompre le chantier, les ouvriers s'arrêtèrent et le chef de chantier téléphona à l'usine. Que faire? Soit refaire une pièce et la ramener...soit amener seulement les 40 cm qui manquaient (ce qui nécessitait une voiture au lieu d'un camion grue)...et la souder sur place! De nos jours cette méthode est interdite, mais il faut croire que c'était permis en ce temps là!

Toujours est-il que la pièce fut soudée et qu'elle est encore visible 40 ans après!

La surélévation des ateliers est en structure métallique

Pendant tout ce temps, les ateliers du rez de chaussée fonctionnaient grâce à la bonne volonté de tous. Aujourd'hui on ne pourrait rien faire: il faudrait déposer des demandes d'autorisation qui ne reviendraient pas, attendre, téléphoner, réécrire!

Rien de tel pour décourager les bonnes volontés et cela coûte une fortune! Les temps ont bien changés car on ne compte plus le nombre de salles paroissiale et communales qui ont été bâties par la seule volonté de quelques hommes!

Maintenant les contraintes administratives, les règlements, les lois, les interdits, obligent les gens à ne plus rien entreprendre!

Peut-être la crise qui se dessine rendra-t-elle les gens plus réalistes?

L'avenir nous le dira...

Toujours est-il que les élèves et professeurs travaillaient et que les premiers bacheliers F1 et F3 (mécaniciens et électriciens) sortirent de l'ECA. Deux ans auparavant des classes de BEP avaient été créées également et les premiers examens furent un peu dans la continuité des BEI que nous avions passés 20 ans plus tôt! Bref on change les titres, mais l'enseignement technique est toujours adapté à la réalité de son époque, enseignant des techniques qui évoluent sans cesse contrairement à certains autres qui en sont encore à "rabacher" ce que leur père avait appris, en plus compliqué!

Révolution et nostalgie !

Aujourd'hui nous ne pourrions plus enseigner nos matières, les méthodes sont différentes, le matériel a changé, les programmes aussi, mais, tous autant que nous sommes, nous pouvons être fiers de l'enseignement technique, nous avons conscience d'avoir été un maillon de la chaîne et, même si nous sommes dépassés, nous avons le sentiment d'avoir rempli notre devoir: nous avons fait ce que nous avons pu quand il le fallait le faire !

R.Frugié (†)

Bulletin d'adhésion 2011 Cotisation annuelle : **20 Euros**		☐ Renouvellement ☐ 1ere Adhésion	
Nom, Prénom =			
Pour une première adhésion ou en cas de changement dans ta situation, complète les cases suivantes :			
Adresse/CP/Ville =			
Adresse mail :		Année(s) ECA =	